



GRUPPO SCUOLA

EDUCHIAMO AL FUTURO



EDUCERE

promuovere il benessere a Scuola

Proposta socio-educativa per la Scuola
a.s. 2014-15



NOTE

L'attivazione di ogni percorso (di qualunque tipologia e durata) prevede un incontro preliminare di progettazione tra il personale educativo della cooperativa e gli insegnanti referenti dell'attività al fine di conoscere al meglio i destinatari dell'azione educativa e poter riadattare, ove necessario, le attività proposte.

Su richiesta la cooperativa è disponibile a fornire informazioni di dettaglio su ogni singola attività (schede) e concordare preventivi di spesa.

educere: parola latina che significa letteralmente
“condurre fuori”, quindi liberare, far venire alla luce;
“guidare qualcuno da...a” sostenendolo nel suo cammino.

va buoio
n forma:
e incoraggiato

a amico
a cui dicevo

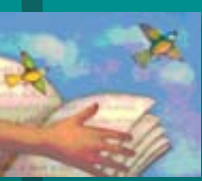

LA COOPERATIVA

Esperienza, etica e qualità in ambito educativo

Costituita nel 2004, la Cooperativa Sociale **Gruppo Scuola** trae origine dall'esperienza trentennale dell'omonima Associazione della quale condivide le radici culturali, la metodologia, i progetti. L'Associazione Gruppo Scuola nasce nel 1972 nel quartiere Montanara dalla volontà di alcune persone di creare uno "spazio" di riflessione e di azione, a partire dalle problematiche dei propri componenti e degli abitanti del quartiere per promuovere veri e propri percorsi di emancipazione sociale e culturale tra i quali attività dedicate a bambini, adolescenti e giovani nella scuola e nell'extra-scuola.

Dall'anno 2012 la cooperativa si è arricchita dell'esperienza della cooperativa sociale **Ippovalli** la cui mission consiste nella promozione umana e nella integrazione dei cittadini attraverso servizi, basati sull'utilizzo del cavallo e sull'avvicinamento alla natura, in favore di persone in particolari condizioni di ordine fisico, psichico, economico, familiare e sociale.

Oggi la cooperativa Gruppo Scuola progetta e gestisce attività socio-educative e formative per minori e giovani, quali:

- **interventi in ambito scolastico:** laboratori socio-educativi e creativo-espressivi, percorsi individuali, punti di ascolto e di consulenza educativa individuale per ragazzi e adulti, educatore scolastico,...
- **interventi in ambito extrascolastico:** centri aggregativi, educativa territoriale, progetti di comunità, sale prove e registrazione audio-video, radio web, servizio infogiovani, doposcuola, lezioni individuali e a gruppi per DSA,...
- **interventi di formazione per adulti:** corsi sulla gestione dei gruppi di lavoro, sull'apprendimento esperienziale, sul metodo autobiografico, supervisione di equipes...
- **interventi di supporto psicologico:** colloqui individuali, sostegno alle famiglie...
- **interventi di Comunità e di animazione di strada:** pallastrada, giochi e laboratori creativi in occasioni di feste di piazza, organizzazione eventi musicali di band giovanili locali, ecc.
- **interventi di riabilitazione equestre:** ippoterapia, rieducazione equestre, equitazione sportiva per disabili e pre-sport.

EDUCERE

promuovere il benessere a Scuola

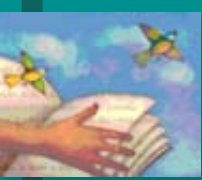

PREMESSA

I cambiamenti della società contemporanea generano riflessioni anche all'interno del mondo della cooperazione sociale, centrando l'attenzione sui nuovi bisogni e sulle nuove forme di marginalità ed esclusione, con un forte interesse per progettualità che possano stimolare interventi educativi innovativi a sostegno della comunità, delle famiglie e delle giovani generazioni. In questo orizzonte culturale la cooperativa sociale Gruppo Scuola propone una serie di interventi socio-educativi che sappiano rispondere ai nuovi bisogni in chiave etica, mettendo al servizio della cittadinanza la consolidata esperienza che ha accompagnato i servizi "storici" della cooperativa e con un occhio al futuro grazie alla costante formazione che stimola educatori, psicologi e formatori dell'organizzazione.

Le sfide poste dall'incertezza dei valori, dalla disgregazione delle forme aggregative tradizionali, dalla crisi del mondo del lavoro vengono raccolte e vagliate all'interno di una solida équipe educativa che studia e progetta interventi, con un'attenzione particolare al mondo giovanile, da sempre al centro delle attività condotte dagli educatori del Gruppo Scuola.

La scuola è elemento centrale ed imprescindibile dell'esperienza educativa: è il contesto sociale che ci accomuna tutti, perché tutti ci siamo passati; è un terreno di incontro, confronto e valorizzazione delle differenze, spesso in prima linea nell'accoglienza e nell'integrazione; è luogo di apprendimento e di formazione della persona e del cittadino.

Da diversi anni la cooperativa collabora con le scuole delle realtà territoriali in cui è impegnata, nella convinzione che l'integrazione di competenze, professionalità e approcci diversi, nonché la continuità dell'intervento educativo tra l'ambito scolastico e quello extrascolastico possano essere utili a rafforzare la motivazione e l'interesse dei ragazzi, a creare un clima sereno, accogliente ed inclusivo nei gruppi-classe, ad affrontare insieme alcune problematiche tipiche di certi passaggi d'età (relazione con sé e con l'altro, regole e trasgressioni, ecc.).

Con il tempo, con l'esperienza e grazie alla formazione dei suoi educatori Gruppo Scuola ha diversificato le modalità di intervento in ambito scolastico, con progetti flessibili in grado di adattarsi alle esigenze specifiche del contesto in cui vengono attuati.

EDUCERE

promuovere il benessere a Scuola



FINALITA'

Accompagnare, svelare, tessere

Le proposte della nostra cooperativa si pongono come azioni socio-educative integrative al Piano dell'Offerta Formativa (P.O.F.) della Scuola aventi come focus principale il sostegno ai percorsi scolastici fragili e la promozione di dinamiche di integrazione.

Destinatari diretti dei nostri interventi sono i gruppi classe o interclasse, gli studenti in situazione di difficoltà, a rischio di abbandono scolastico e gli studenti certificati (ex legge 104/92) o con disturbi dell'apprendimento.

Ulteriori destinatari sono gli adulti che accompagnano quotidianamente questi ragazzi: docenti, genitori, personale ATA...

Sotteso alle proposte è il lavoro sulla "soglia": tra disagi più o meno rumorosi, tra l'investimento cognitivo ed emotivo dell'esperienza scolastica, tra recupero scolastico, motivazionale ed educativo, tra l'esperienza scolastica e il Progetto di vita, tra la scuola e i luoghi del territorio. Finalità trasversali alle diverse tipologie d'azione sono:

- **rafforzare la motivazione e l'appartenenza** scolastica dei ragazzi;
- **promuovere l'acquisizione di competenze trasversali** all'esperienza curricolare: socio-relazionali, di orientamento, di ascolto di sé e degli altri, di ricerca del proprio talento;
- **valorizzare e sviluppare potenzialità e risorse** presenti nei ragazzi;
- dare modo ai ragazzi di **sperimentarsi in un contesto altro dalla scuola** ma ugualmente fatto di regole e assunzioni di responsabilità;
- **innescare relazioni di fiducia, riconoscimento ed inclusione;**
- **accompagnare i processi di orientamento** dei ragazzi e la **costruzione del Progetto di Vita.**

EDUCERE

promuovere il benessere a Scuola



GLI INTERVENTI

In un periodo di trasformazioni così repentine e fondamentali, come quelle legate all'età preadolescenziale, i ragazzi possono trovarsi ad affrontare conflitti ed occasioni che rendono la loro vita, e quella degli adulti di riferimento, problematica e faticosa.

La scuola si trova oggi di fronte a cambiamenti profondi rispetto alle proprie finalità, alle esigenze educative e alle modalità con cui raggiungere i propri obiettivi.

Tali condizioni pongono sia gli insegnanti che gli studenti di fronte a nuove difficoltà e a nuove sfide, rispetto alle quali emerge l'importanza di usufruire di nuove opportunità e sinergie.

La Coop. Soc. Gruppo Scuola si rivolge alla Scuola (primaria e secondaria di I e II grado) allo scopo di contribuire, in un'ottica di interdisciplinarietà, alla crescita e alla promozione del benessere di ogni singolo ragazzo nel rispetto della personalità e dei bisogni individuali e di gruppo.

I formatori che realizzano il progetto sono educatori professionali, psicologi, maestri d'arte, counselor, professionisti tecnici.

In particolare, la cooperativa propone interventi formativi integrativi al POF quali:

1. **Percorsi educativi e psico-affettivi**
2. **Laboratori creativi/espressivi**
3. **Percorsi individuali**
4. **Disturbi Specifici dell'Apprendimento**
5. **Educatore scolastico**
6. **Attività integrate in orario extrascolastico**
7. **Consulenza e formazione per genitori, insegnanti e personale scolastico**
8. **Servizi professionali a supporto delle attività didattiche e curricolari**

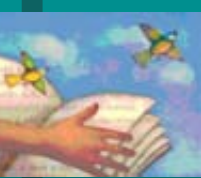

1.

Percorsi educativi e psico-affettivi

Percorsi per favorire la crescita cognitiva e le abilità sociali in età evolutiva ed accompagnare i ragazzi nell'affrontare i principali compiti di sviluppo. I percorsi si declinano in diverse azioni: interventi destinati a gruppi-classe e interclasse su temi specifici; spazi di ascolto e confronto in cui poter esprimere i propri vissuti; servizi di consulenza per rispondere in maniera mirata ad esigenze di gruppo o individuali.

Destinatari	Studenti delle Scuole primarie e secondarie di I e II grado di Parma e provincia
Personale	Educatori, psicologi, formatori, coach
Sedi	Istituti scolastici
Attività	<ul style="list-style-type: none">• Laboratori per gruppi-classe su temi quali affettività, relazione, sessualità, orientamento, media education, intercultura, auto-biografia,...• Interventi innovativi a contrasto del disagio, dell'abbandono scolastico e su problematiche specifiche: disagio, devianza, bullismo, dipendenze, laboratori creativo-espressivi, radioweb scolastica,...• Counseling educativo per alunni: sportello d'ascolto individuale e a piccolo gruppo• Adventure learning: attività per gruppi-classe di outdoor training finalizzate all'apprendimento attraverso il fare e la sua ri-elaborazione
Costo	Preventivo a richiesta
Servizi aggiuntivi	Connessione con i Servizi Sociali e Socio-sanitari e le realtà extrascolastiche del territorio

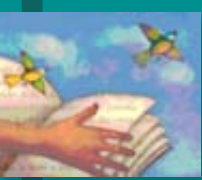

2.

Laboratori creativi/espressivi

I laboratori creativi/espressivi, attribuiscono un forte interesse al rapporto tra conoscenza ed esperienza ossia alla concezione dell'apprendere in intimo rapporto col fare.

Fondamentale in questo tipo di percorsi è l'importanza che viene data al processo educativo piuttosto che al suo contenuto, cioè all'attività e alla partecipazione, alla messa in gioco dei singoli ragazzi e alla riscoperta di se stessi nel superamento dei propri limiti e difficoltà personali.

Attore è il ragazzo, accompagnato dall'educatore nell'esprimere il senso che dà a se stesso e al mondo, attraverso i linguaggi verbali e corporei, audiovisivi, pittorici, scultorei, teatrali...e ogni altra forma in grado di incentivare il protagonismo e l'iniziativa giovanile.

Destinatari	Studenti ed insegnanti delle Scuole primarie e secondarie di I e II grado di Parma e provincia
Personale	Educatori/formatori coadiuvati da esperti delle varie discipline artistiche
Sedi	Istituti scolastici e/o laboratori attrezzati della cooperativa
Attività	<ul style="list-style-type: none">• arti sceniche: teatro, danza, musica, ecc.• arti digitali: videomaking, audiomaking, fotografia, ecc.• arti figurative: scultura, riciclo, marionette, pupi, ecc.
Costo	Preventivo a richiesta
Servizi aggiuntivi	Organizzazione e allestimento esiti finali (mostre, spettacoli, performance, ...) Realizzazione e promozione del prodotto finale del laboratorio (DVD, CD, depliant, social network, ...)

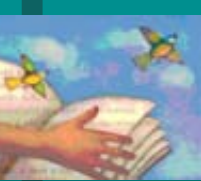

3.

Percorsi individuali

I percorsi si attivano quando emerge il bisogno di individualizzare gli interventi educativi a favore dei singoli alunni: per permettere loro di sperimentare contesti extrascolastici di tipo formativo e socializzante; per rimotivarli allo studio e alla vita scolastica; per prevenire possibili situazioni di abbandono.

Destinatari	Studenti delle Scuole secondarie di I e II grado di Parma e provincia
Personale	Educatori e tutor
Sedi	Istituti scolastici e altri luoghi della cooperativa
Attività	<p>Percorsi individuali o a piccolo gruppo di:</p> <ul style="list-style-type: none">• alternanza scuola-lavoro• orientamento formativo• accompagnamento nella relazione educativa• recupero scolastico e ri-motivazione allo studio• alfabetizzazione per neo-arrivati <p>Progettazione individualizzata e realizzazione di:</p> <ul style="list-style-type: none">• percorsi per alunni con Disturbi Specifici dell'Apprendimento (vedi scheda 4)• percorsi e supporto per alunni con Bisogni Educativi Speciali (BES)
Costo	Preventivo a richiesta
Servizi aggiuntivi	Connessione con i Servizi Sociali e Socio-sanitari e le realtà extrascolastiche del territorio

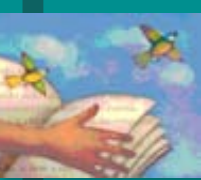

4.

Disturbi Specifici dell'Apprendimento

Avvelendosi della collaborazione di Canalescuola, la cooperativa propone laboratori per alunni con Disturbi Specifici dell'Apprendimento e consulenza specifica e qualificata ai genitori e insegnanti. Formatori abilitati affiancano gli alunni con DSA per potenziare le loro abilità cognitive funzionali all'apprendimento, acquisire un adeguato metodo di studio ed operare con maggior autonomia.

Destinatari	Studenti delle Scuole primarie e secondarie di I e II grado di Parma e provincia
Personale	Formatori
Sedi	Istituti scolastici
Attività	<p>Laboratori individuali o a piccolo gruppo per:</p> <ul style="list-style-type: none">• favorire l'acquisizione di un metodo di studio• sviluppare l'apprendimento strategico• favorire l'utilizzo e l'acquisizione di abilità tecnologiche di base e specifiche per un uso autonomo degli strumenti compensativi utili allo studio <p>Formazione e consulenza per docenti e genitori:</p> <ul style="list-style-type: none">• incontri informativi (nozioni di base, legislazione, didattica, ecc.)• ciclo formativo per docenti (aspetti didattico-educativi, strumenti tecnologici, ecc.)
Costo	Preventivo a richiesta
Servizi aggiuntivi	Connessione con i Servizi Sociali e Socio-sanitari e le realtà extrascolastiche del territorio

in collaborazione con:



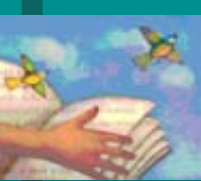

5. Educatore Scolastico

L'educatore scolastico è una figura di riferimento educativo dentro alla scuola, figura di sistema flessibile e multiforme, complementare alla professionalità dell'insegnante. Collabora con i docenti alla definizione di obiettivi di aumento del benessere. Collabora alle strategie e modalità che la scuola attiva per contrastare e prevenire situazioni di disagio e il fenomeno dell'abbandono scolastico.

Destinatari	Studenti ed insegnanti delle Scuole primarie e secondarie di I e II grado di Parma e provincia
Personale	Educatori
Sedi	Istituti scolastici
Attività	<ul style="list-style-type: none">• attività di progettazione in sinergia con i docenti al fine di individuare gli obiettivi strategici per l'anno scolastico• percorsi di valorizzazione degli strumenti di partecipazione all'interno della scuola con i rappresentanti d'Istituto e di classe• percorsi educativi per gruppi classe e interclasse• gestione di spazi strutturati per lo sviluppo del protagonismo giovanile con attivazione di laboratori creativo - espressivi (anche in orario extrascolastico)• attività di raccordo tra scuola ed extrascuola• attività di ascolto informale e tutoraggio• percorsi formativi di peer education• percorsi di impegno sociale in collaborazione con le realtà del territorio
Costo	Preventivo a richiesta
Servizi aggiuntivi	Connessione con i servizi sociali e socio-sanitari e le realtà extrascolastiche

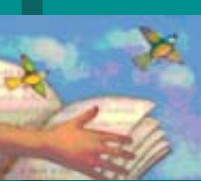

6.

Attività integrate in orario extrascolastico

L'orario extrascolastico può essere quello spazio dove gli alunni, lavorando a piccolo gruppo, svolgono i compiti assegnati, aiutati da educatori ad esplicitare propri dubbi e difficoltà e, ove possibile, a colmare lacune. Il doposcuola è però anche lo spazio del "tempo libero" da vivere come tempo prezioso nel quale libertà e divertimento riacquistano un valore sociale ed educativo fondamentale.

Destinatari	Studenti ed insegnanti delle Scuole primarie e secondarie di I e II grado di Parma e provincia
Personale	Educatori ed esperti
Sedi	Istituti scolastici
Attività	<ul style="list-style-type: none">• Post scuola: attività ricreative, espressive, formative, ...• Corsi espressivi: corsi di danza e di teatro gestiti in collaborazione con esperti del settore (attori, ballerini)• Studio assistito• Sostegno e recupero scolastico a piccolo gruppo• Lezioni individuali e a piccolo gruppo per ragazzi con Disturbi Specifici dell'Apprendimento (vedi scheda 4)
Costo	Preventivo a richiesta
Servizi aggiuntivi	Connessione con i servizi sociali e socio-sanitari e le realtà extrascolastiche

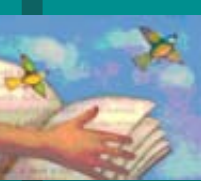

7.

Consulenza e formazione per docenti, genitori e personale scolastico

Servizi di consulenza rivolti a singoli adulti o a team docenti per rispondere in maniera mirata ad esigenze di gruppo o individuali.

Destinatari	Genitori, Insegnanti e personale ATA delle Scuole primarie e secondarie di I e II grado di Parma e provincia
Personale	Educatori, psicologi, formatori, coach
Sedi	Istituti scolastici
Attività	<ul style="list-style-type: none"> • Seminari/incontri/corsi su temi quali affettività, regole, orientamento, media education, intercultura, disagio, bullismo, dipendenze ecc. • Consulenza e interventi innovativi a contrasto del disagio, dell'abbandono scolastico e su problematiche specifiche • Counseling educativo & psicologico (alunni, docenti, genitori): sportello d'ascolto individuale e a piccolo gruppo <p>La cooperativa progetta e realizza moduli formativi personalizzati. Tra le proposte attivabili si segnala:</p> <ul style="list-style-type: none"> • Regoliamoci, per un uso consapevole delle regole in ambito educativo • Emozioniamoci, per un uso consapevole delle emozioni in ambito educativo • Raccontiamoci, il metodo autobiografico applicato al mondo dell'educazione • Apprendiamo, corso sulla metodologia dell'apprendimento esperienziale in collaborazione con Rete Metodi • L'educazione nell'era del social network, percorsi dedicati a docenti e genitori per un uso consapevole della rete in collaborazione con L.U.M.A. • Disturbi specifici dell'apprendimento e tecnologia, incontri informativi e moduli formativi per docenti e genitori in collaborazione con Canalescuola (vedi scheda 4)
Costo	Preventivo a richiesta

in collaborazione con:



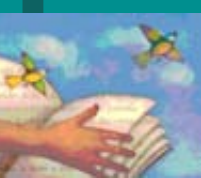

8.

Servizi professionali a supporto delle attività didattiche e curricolari

La cooperativa mette a disposizione delle scuole supporti tecnici e competenze specifiche dei propri educatori per sostenere ed integrare le attività scolastiche (progetti, concorsi, feste, eventi...)

Destinatari	Studenti ed insegnanti delle Scuole primarie e secondarie di I e II grado di Parma e provincia
Personale	Educatori
Sedi	In loco o c/o Centro Giovani Montanara Via Pelicelli 13/a Parma
Attività	<ul style="list-style-type: none">• Radioweb: Percorsi redazionali con gruppi classe Produzione format radiofonici Dirette live di iniziative• Studio di registrazione audio: produzioni musicali (registrazioni audio, mix e mastering) CD authoring (masterizzazione, duplicazione, SIAE, grafica e packaging)• Sala prove musicale• Studio di montaggio video: produzioni video (cortometraggi, videoclip, spot, reportage, ...) riprese e montaggio video DVD authoring (masterizzazione, duplicazione, SIAE, grafica e packaging)• Service fotografico: Servizi fotografici per la scuola: foto di classe, annuario, documentazione iniziative, ...• Service audio & luci per incontri, eventi, concerti
Costo	Preventivo a richiesta
Servizi aggiuntivi	Connessione con i Servizi Sociali e Socio-sanitari e le realtà extrascolastiche del territorio



va a buoio
n forma:
e incoraggiato

Referente Educere:

dott.ssa **Elisa Boni** (Responsabile Area Scuola)

Cell.: 339/3754540

Mail: scuola@grupposcuola.it



GRUPPO SCUOLA

EDUCHIAMO AL FUTURO

GRUPPO SCUOLA COOP. SOC. A R.L. ONLUS

Via Mons. Schiavi, 1 - 43124 Parma

Tel.: 0521/244855 Fax: 0521/939377

Mail: cooperativa@grupposcuola.it

Web: www.grupposcuola.it

C.F. e P.IVA: 02326420342